Chaque mesure est dans un chiffrage différent... à toi de tout retrouver.

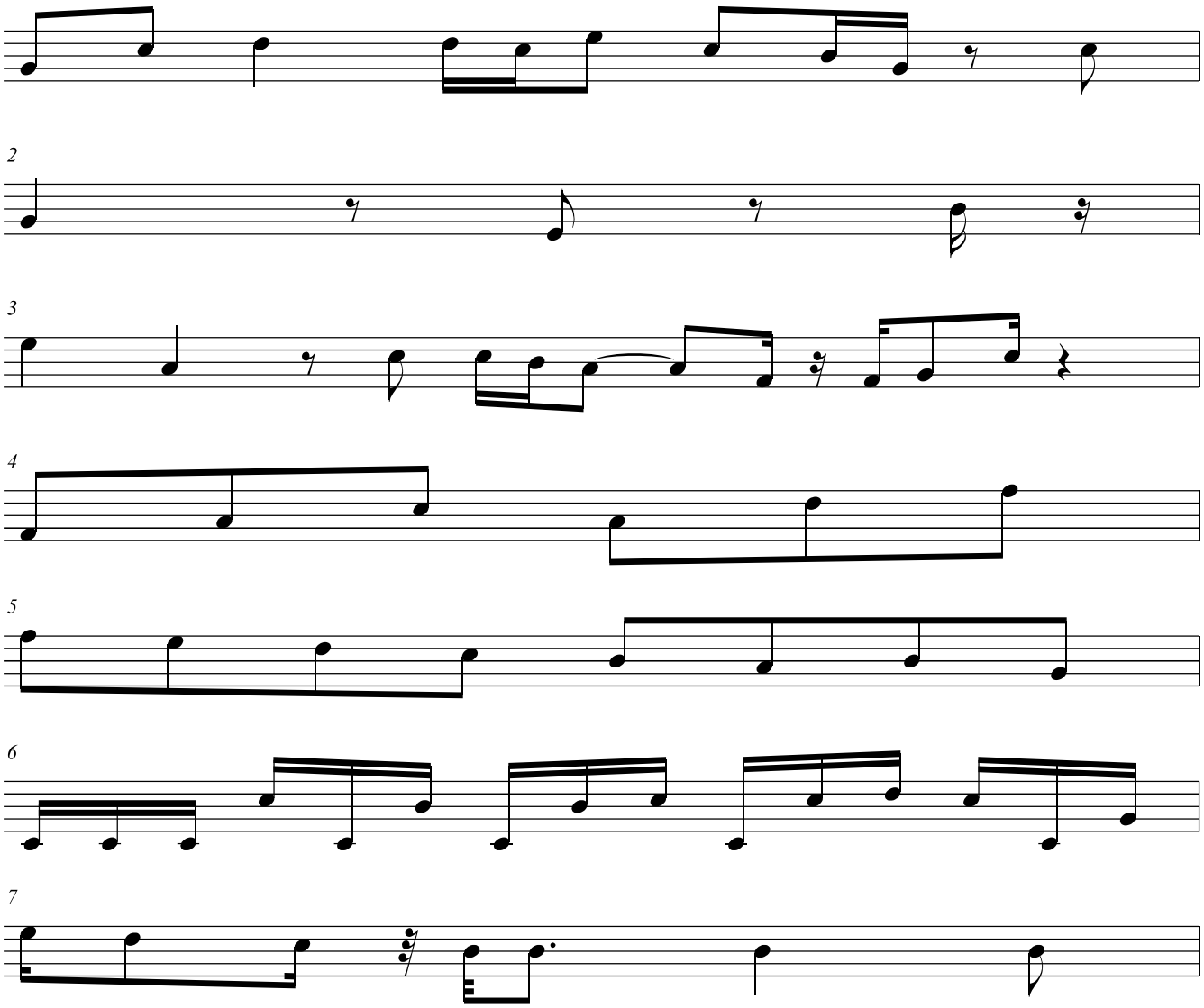
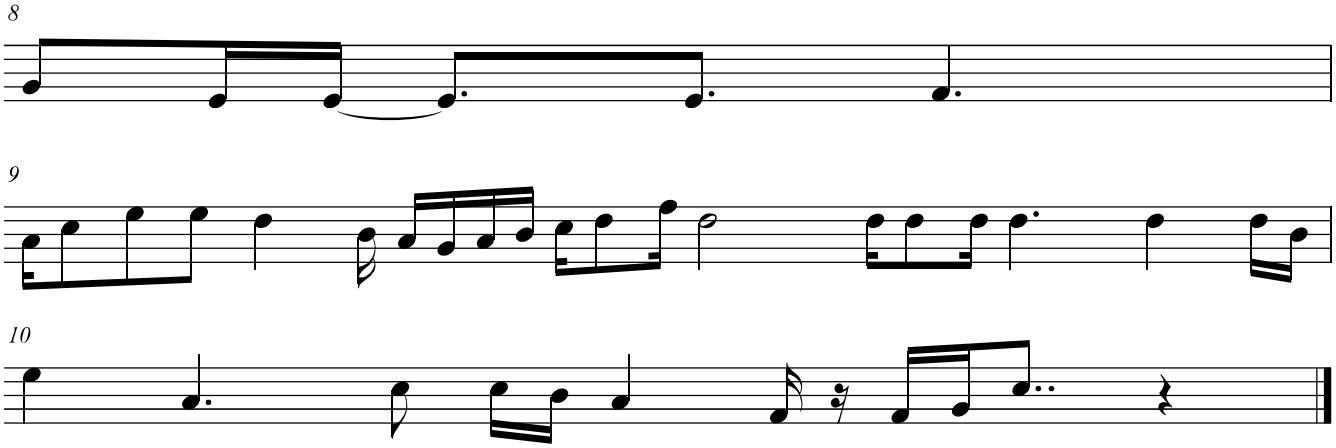
ces trois dernières sont vraiment «mal écrite»... bon courage !